Aktionsplan nachhaltige öffentliche Beschaffung

Fachdialog „Öffentliche Beschaffung und Nachhaltigkeit

Aktionsplan nachhaltige öffentliche Beschaffung

Andreas Tschulik

Aktionsplan nachhaltige öffentliche Beschaffung

Ressourcenverfügbarkeit

Welterschöpfungstag
24. Juli 2025

Österreich: 29. März 2025

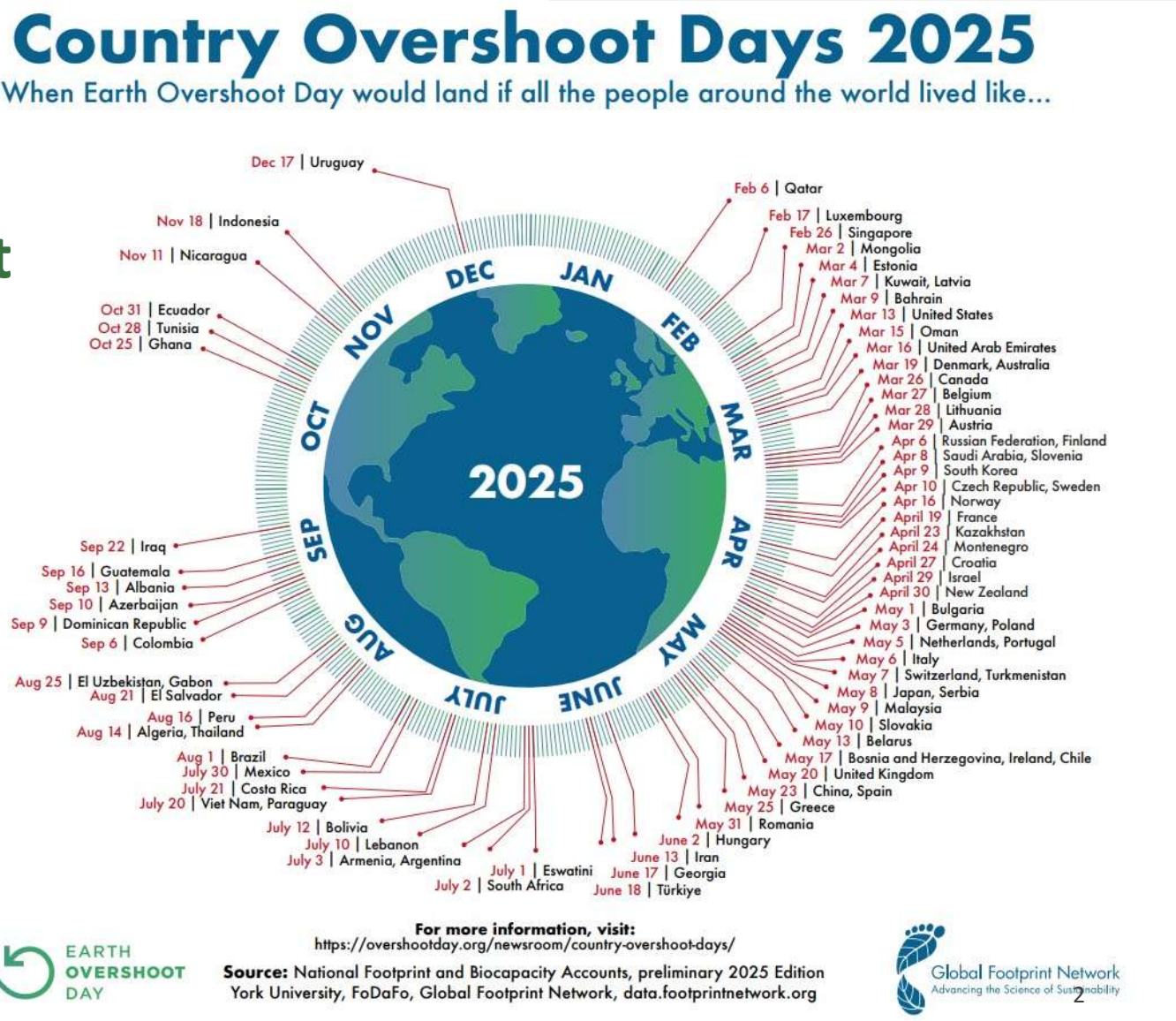

Aktionsplan nachhaltige öffentliche Beschaffung

Fakten und Anknüpfungspunkte für Maßnahmen

- 75% der Treibhausgase der EU stammen aus der Produktion und der Nutzung von Energie
- Der Transportsektor verantwortet 25% der Emissionen in der EU
- 40% des Energieverbrauchs verursacht der Gebäudesektor
- Die europäische Volkswirtschaft hat einen Recycling-Anteil (Circular Material Use Rate) von nur 12%, Österreich von 15%

Aktionsplan nachhaltige öffentliche Beschaffung

Die Bedeutung der öffentlichen Beschaffung

Staatsausgaben für öffentliche Bau-, Liefer- und Dienstleistungsaufträge

EU*

- ca. **€ 1,8 Bio.** jährl. Vergabevolumen
- 14% des BIP

Österreich**

- > **€ 72 Mrd.** jährl. Vergabevolumen
- 19% des BIP

- Wesentlicher Beitrag der öffentlichen Verwaltung zu den politischen **Nachhaltigkeitszielen**
- Öffentliche Auftragsvergabe ist ein **Motor für Innovation** → Entwicklung nachhaltiger Produkte & Dienstleistungen
- Durch öffentliche Nachfrage Österreichs werden weltweit rund 19 Mio. t CO2 pro Jahr verursacht, wobei aufgrund der vielfach internationalen Wertschöpfungsketten nur 5,6 Mio. t in Österreich anfallen.

*Public Procurement Indicators 2013 / European Comission 2015
**WIFO 2023 nach Eurostat (COFOG), Statistik Austria (VGR)

Aktionsplan nachhaltige öffentliche Beschaffung

Nachhaltige Beschaffung

Eine Definition

Beschaffung, die die bestmöglichen Auswirkungen auf Umwelt, Gesellschaft und Wirtschaft über den gesamten Lebenszyklus hat.

ISO 20400:2017, Sustainable Procurement

Aktionsplan nachhaltige öffentliche Beschaffung

Mindset für nachhaltiges Beschaffen

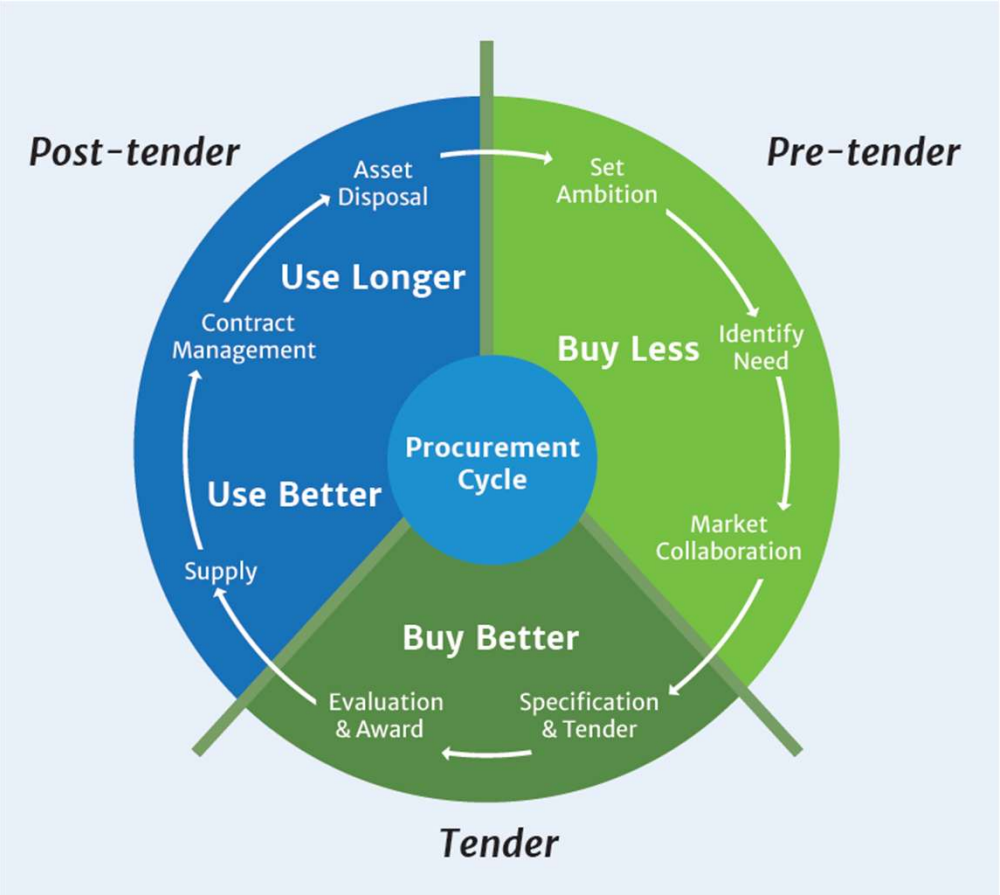

BUY LESS: so viel wie nötig und so wenig wie möglich (Suffizienz oder Genügsamkeit);

BUY BETTER: Ressourcenschonende, langlebige, wiederverwendbare, recyclingfähige Produkte bzw. Dienstleistungen, Einhaltung sozialer Standards und ökologischer Standards in der Lieferkette,

USE BETTER: Effiziente Nutzung der Produkte

USE LONGER: z.B. Produkte wiederverwenden, reparieren, aufbereiten, recyceln

Aktionsplan nachhaltige öffentliche Beschaffung

Nachhaltige, sparsame, wirtschaftliche und zweckmäßige Beschaffung in der Praxis bedeutet:

- Ressourcenschonend beschaffen: d.h **so viel wie nötig und so wenig wie möglich (Suffizienz oder Genügsamkeit)**;
- **Total-Costs-of-Ownership** (TCO) berücksichtigen (Kostenwahrheit), statt nur Einkaufspreis ⇢ https://www.nabe.gv.at/tco-tools/
- für die im naBe-Aktionsplan enthaltenen Beschaffungsgruppen zumindest die **ökologischen naBe-Basiskriterien** verwenden;
- sich an **verlässlichen Umweltzeichen** orientieren;

Aktionsplan nachhaltige öffentliche Beschaffung

Was ist der naBe-Aktionsplan?

Der **naBe-Aktionsplan wurde vom Ministerrat beschlossen** und seine Anwendung ist für die Bundesministerien verpflichtend

Die **Bundesministerien setzen den naBe durch interne Erlässe oder Weisungen um**

Der naBe-Aktionsplan **konkretisiert für 16 Beschaffungsgruppen die allgemeine Norm des §20 Abs. 5 BVergG** zur umweltfreundlichen Beschaffung

Beschaffungsverantwortliche werden unterstützt, in Vergabeverfahren auf die Umweltgerechtheit Bedacht zu nehmen.

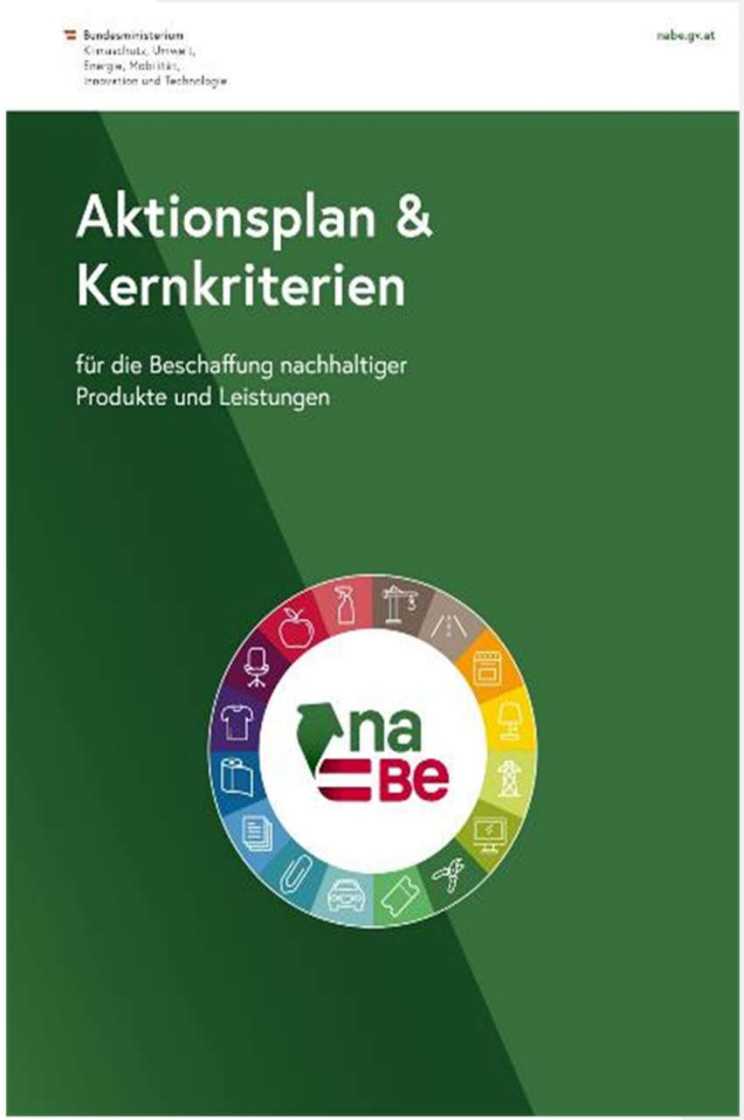

Aktionsplan nachhaltige öffentliche Beschaffung

Ziele des naBe-Aktionsplans

Wohin soll‘s gehen?

- Nachhaltige Beschaffung in allen Bundesinstitutionen verankern
- Harmonisierung der Kriterien hinsichtlich nachhaltiger öffentlicher Beschaffung
- Vorreiterrolle Österreichs bei der nachhaltigen öffentlichen Beschaffung in der EU sichern

Aktionsplan nachhaltige öffentliche Beschaffung

Die naBe-Kriterien

Ökologische und soziale Mindeststandards für Ihre Ausschreibungen

Verbrauchsprodukte & Veranstaltungen

- Büro
- Lampen
- Events
- Lebensmittel
- Hygiene
- Reinigung
- Papier
- Strom

Langlebige Produkte & Verbrauchsgüter

- Elektro
- Textilien
- Fahrzeuge
- Möbel
- Garten
- IT-Geräte

Bauliche Anlagen

- Hochbau
- Tiefbau

Aktionsplan nachhaltige öffentliche Beschaffung

Bezugsquellen für nachhaltige Beschaffungskriterien

Gütezeichen können bei der **Erarbeitung von technischen Spezifikationen und Zuschlagskriterien** und bei der **Konformitätsprüfung** eine Rolle spielen.

Wichtige Eigenschaften der Gütezeichen:

- Objektive und transparente Kriterien
- von unabhängigem Dritten zuerkannt
- Kriterien öffentlich zugänglich

Umweltkennzeichnung nach ISO 14020:

Typ 1 (ISO 14024)
von unabhängigen Dritten zertifiziert

Typ 2 (ISO 14021) selbstdeklariert von Herstellern
Typ 3 (ISO 14025) Umweltproduktdeklarationen

In den Vergaberichtlinien wird unterschieden:

- alle Kriterien beziehen sich auf Auftragsgegenstand
- umfassendere Kriterien, die sich auf allgemeine Managementpraxis beziehen

Aktionsplan nachhaltige öffentliche Beschaffung

Verwendung von Umweltzeichen und naBe-Kriterien

naBe-Kriterien

- Können direkt in Ausschreibungsunterlagen eingearbeitet werden
- Enthalten Informationen zu Überprüfungsmethoden

Umweltzeichen

- Können für technischen Spezifikationen auf zweierlei Art nützlich sein:
  - zur **Formulierung der technischen Spezifikation** und zur Festlegung der Merkmale der Produkte oder Dienstleistungen.
  - zur **Überprüfung der Einhaltung dieser Anforderungen** (Das Umweltzeichen wird als Nachweis der Konformität mit der technischen Spezifikation akzeptiert.)
- Da sie ein Mittel der Verifizierung durch Dritte darstellen, können Umweltzeichen zu Zeitersparnissen beitragen und gleichzeitig dafür sorgen, dass in der öffentlichen Auftragsvergabe hohe Umweltstandards angewendet werden.

Ressourcen

naBe-Plattform in der BBG als zentrale Informationsstelle

- **www.nabe.gv.at/downloads**
  - Kriterienkatalog
  - Factsheets
  - TCO-Tools
  - Kriterienset regionale Menüplanung

- **Klimabilanzierung und Beschaffung – naBe**
  - WIFO Studie zu Vergabewesen und Klimaneutralität
  - WU-Studie zu Materialverbrauch und THG-Emissionen der öffentlichen Beschaffung

- **YouTube-Kanal** , **LinkedIn**
  - Aufzeichnungen von Webinaren

- **naBe-News**

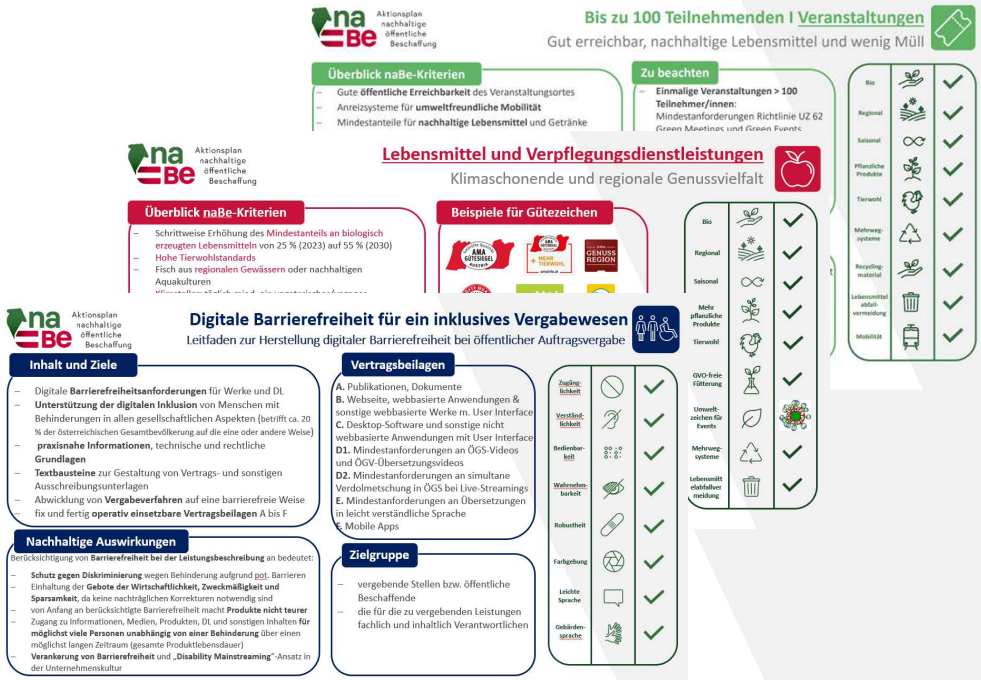

Aktionsplan nachhaltige öffentliche Beschaffung

Aktuelle Entwicklungen

- Neue naBe-Kriterien für Rechenzentren, Server und Beamer
  - Schwerpunkte Energieeffizienz, Kältemittel
  - Integriert in Beschaffungsgruppe IT-Hardware und Dienstleistungen
  - In naBe-Steuerungsgruppe akkordiert und Ministerratsvortrag in Vorbereitung
- Überarbeitete Kriterien Tiefbau
  - Schwerpunkte Kreislaufwirtschaft (Einsatz von Recyclingmaterial)
  - In naBe-Steuerungsgruppe akkordiert und Ministerratsvortrag in Vorbereitung
- Überarbeitung Kriterien Hochbau
  - Schwerpunkte Kreislaufwirtschaft und Bauchemie
  - Im Fachausschuss akkordiert, aber noch kein Konsens in Steuerungsgruppe
- Überarbeitung Kriterien Lebensmittel und Verpflegungsdienstleistungen
  - Derzeit Abstimmung der Kriterien im Fachausschuss und Fortsetzung des Stakeholderdialogs

Aktionsplan nachhaltige öffentliche Beschaffung

Danke für Ihre Aufmerksamkeit